



***INSTITUTO DE
SEGURIDAD SOCIAL
DE LAS
FUERZAS ARMADAS
INDICADORES 2023***

#IssfaFuturoSeguro

EJECUCIÓN PRESUPUESTARIA DE INGRESOS 2023

TIPO DE INGRESOS	PRESUPUESTO ANUAL			PRESUPUESTO AL MES DE SEPTIEMBRE			% Ejec. sobre el codif. Anual	% Ejec. sobre el estimado a septiembre
	Asig. Inicial	Reformas	Codificado	Codificado a septiembre	%	Ejecutado a septiembre		
Ingresos Seguridad Social	1.567.724.468,12	14.977.668,30	1.582.702.136,42	1.217.826.320,96	76,95%	1.288.065.068,84	81,38%	105,77%
Aportes Individuales y Patronales	350.603.928,00	0,00	350.603.928,00	262.952.946,00	75,00%	259.766.269,00	74,09%	98,79%
Utilidades en Inv. Financ. y Préstamos	105.182.736,33	500.000,00	105.682.736,33	81.988.292,42	77,58%	76.402.865,84	72,29%	93,19%
Seguro de Desgravamen y Saldos	9.231.496,92	0,00	9.231.496,92	6.923.622,69	75,00%	5.805.908,69	62,89%	83,86%
Aportes del Estado Pensiones ISSFA 60%	506.142.196,64	0,00	506.142.196,64	349.203.824,16	68,99%	324.016.469,10	64,02%	92,79%
Aportes del Estado 100%	21.911.311,81	0,00	21.911.311,81	16.117.965,47	73,56%	15.919.980,89	72,66%	98,77%
Ingresos de Capital (recup. inver-prestamos)	496.621.488,42	14.477.668,30	511.099.156,72	442.116.189,22	86,50%	557.652.837,06	109,11%	126,13%
Ingresos de Financiamiento	78.031.310,00	0,00	78.031.310,00	58.523.481,00	75,00%	48.500.738,26	62,16%	82,87%
Ingresos Otros Fondos (FONIFA)	36.340.957,33	0,00	36.340.957,33	27.237.856,38	74,95%	27.519.014,03	75,72%	101,03%
Aportes FONIFA	6.142.767,79	0,00	6.142.767,79	4.607.075,88	75,00%	2.982.628,53	48,56%	64,74%
Utilidades en Inv. Financ. y Préstamos	13.098.192,27	0,00	13.098.192,27	9.720.090,20	74,21%	9.573.058,09	73,09%	98,49%
Ingresos de Capital (recup. inver-préstam)	10.121.307,27	0,00	10.121.307,27	7.676.668,30	75,85%	12.508.433,11	123,59%	162,94%
Ingresos de Financiamiento	6.978.690,00	0,00	6.978.690,00	5.234.022,00	75,00%	2.454.894,30	35,18%	46,90%
PRESUPUESTO DE INGRESOS	1.604.065.425,45	14.977.668,30	1.619.043.093,75	1.245.064.177,34	76,90%	1.315.584.082,87	81,26%	105,66%

EJECUCIÓN PRESUPUESTARIA DE EGRESOS 2023

TIPO DE EGRESO	PRESUPUESTO ANUAL			PRESUPUESTO AL MES DE SEPTIEMBRE			% Ejec. sobre el codif. Anual	% Ejec. sobre el codif. a septiembre
	Asig. Inicial	Reformas	Codificado	Codificado a septiembre	%	Ejecutado a septiembre		
PRESTACIONES	981.094.229,53	0	981.094.229,53	723.054.545,46	73,70%	629.790.906,76	64,19%	87,10%
Pensiones (RIM)	743.227.026,91	0	743.227.026,91	527.958.919,04	71,04%	517.058.545,24	69,57%	97,94%
Seg. de Cesantía	138.339.864,22	0	138.339.864,22	121.573.647,71	87,88%	55.450.115,75	40,08%	45,61%
Seg. de Enf. y Maternidad	86.028.407,33	0	86.028.407,33	64.536.899,40	75,02%	49.502.377,79	57,54%	76,70%
Seg. Vida y Acc. Profes.	4.074.700,45	0	4.074.700,45	3.022.893,77	74,19%	2.595.278,79	63,69%	85,85%
Fondo de Reserva	9.424.230,62	0	9.424.230,62	5.962.185,54	63,26%	5.184.589,19	55,01%	86,96%
INVERSIONES	578.706.130,58	14.977.668,30	593.683.798,88	339.333.848,00	57,16%	475.867.555,32	80,16%	140,24%
* Inversiones Financieras	155.153.816,20	14.921.349,10	170.075.165,30	0,00	0,00%	96.177.668,31	56,55%	0,00%
Inversiones Privativas	409.978.600,00	0	409.978.600,00	331.734.351,00	80,92%	374.227.423,91	91,28%	112,81%
Administración de Inversiones	3.781.900,38	56.319	3.838.219,58	476.450,00	12,41%	450.705,94	11,74%	94,60%
Seguro de Desgravamen	2.321.647,00	0	2.321.647,00	1.748.314,00	75,30%	1.438.211,60	61,95%	82,26%
Seguro de Saldos	6.875.717,00	-40.000	6.835.717,00	4.922.317,00	72,01%	3.173.445,65	46,42%	64,47%
Seguro Multirisgo de Incendio, Líneas	594.450,00	40.000	634.450,00	452.416,00	71,31%	400.099,91	63,06%	88,44%
GASTOS ADMINISTRATIVOS	7.924.108,00	0	7.924.108,00	6.135.689,25	77,43%	4.995.444,32	63,04%	81,42%
Gastos de Personal	5.851.402,87	-163.463	5.687.939,69	4.242.665,00	74,59%	3.896.781,38	68,51%	91,85%
Bienes y Servicios	1.457.131,13	165.901	1.623.031,81	1.375.396,25	84,74%	639.525,21	39,40%	46,50%
Otros Gastos	516.574,00	-2.438	514.136,50	418.628,00	81,42%	383.403,71	74,57%	91,59%
Gastos de Capital	99.000,00	0	99.000,00	99.000,00	100,00%	75.734,02	76,50%	76,50%
EGRESOS OTROS FONDOS (FONIFA)	36.340.957,34	0	36.340.957,34	27.605.717,00	75,96%	21.585.873,26	59,40%	78,19%
Gastos de Inversión	2.920.640,00	0	2.920.640,00	2.190.483,00	75,00%	2.070.383,87	0,00%	94,52%
Concesión Préstamos FONIFA	12.600.000,00	0	12.600.000,00	9.800.000,00	77,78%	4.738.574,11	37,61%	48,35%
Inversiones de los Fondos	3.825.917,34	0	3.825.917,34	2.869.434,00	75,00%	0,00	0,00%	0,00%
De Cuentas por pagar	16.994.400,00	0	16.994.400,00	12.745.800,00	75,00%	14.776.915,28	86,95%	115,94%
TOTAL	1.604.065.425,45	14.977.668,30	1.619.043.093,75	1.096.129.799,71	67,70%	1.132.239.779,66	69,93%	103,29%
					RF	238.000.000,00		
* Inversiones Financieras	155.153.816,20	14.921.349,10	170.075.165,30	0,00	0,00%	252.477.668,31	148,45%	0,00%
					BONOS	14.477.668,31		

* Las negociaciones de corto plazo (sistema financiero colocación acumulada Plan de Inversiones), no requieren partida presupuestaria para la inversión y la amortización del capital, pero si para los gastos de comisiones, descuentos y rendimientos - Normativa Presupuestaria SP.



Portafolio Global y Rendimiento ISSFA –2023



Total USD
\$ 1.595.9033.977

Saldo Portafolio Global
1,574,043,307 agosto-23

Saldo Portafolio Global Dic-22
\$ 1.451.131.501



Prestaciones de Salud

Planillas Gestionadas

Q Go Actions

Estado Liquidacion

	Estado Solicitud	Estado Liquidacion	Valor Solicitado	Planillas Gestionadas	Valor Gestionado
Q	DESPACHADA	PAGO REALIZADO	\$67,860,799.06	813,653	\$52,674,517.04
Q	EN PROCESO	CONDICIONES PARTICULARES	\$447,770.46	801	\$206,040.18
Q	EN PROCESO	TRÁMITE CON PERMISO CADUCADO	\$100,733.63	182	\$55,092.63
Q	EN PROCESO	TRÁMITE FACTURA SOLICITADA	\$5,697,113.51	69,243	\$4,383,590.22
			\$74,106,416.66	883,879	\$57,319,240.07

Resumen

Gestionadas	Planillas 883879	Valor 57319240.07
Planificadas	Planillas 976313	Valor 60240964.52
Porcentaje de cumplimiento	91	95



Prestaciones de Salud

Planillas Gestionadas - Tipo prestador

	Tipo Prestador	Valor Solicitado	Valor Gestionado	Debito Referencial
Q	MILITAR	\$31,583,299.40	\$23,349,682.25	26.07
Q	RPC	\$41,450,415.27	\$33,171,607.31	19.97
Q	RPIS	\$1,072,701.99	\$797,806.55	25.63
		\$74,106,416.66	\$57,319,096.11	

1 - 3

POA

No Poa	F Desde	D Hasta	Planillas	Valor
2	01-02-2023	28-02-2023	109,895	\$6,919,898.56
3	01-03-2023	31-03-2023	109,896	\$6,919,898.56
4	01-04-2023	30-04-2023	107,291	\$6,549,881.05
5	01-05-2023	31-05-2023	108,211	\$6,641,881.05
6	01-06-2023	30-06-2023	108,204	\$6,641,881.06
7	01-07-2023	31-07-2023	108,204	\$6,641,881.06
8	01-08-2023	31-08-2023	108,204	\$6,641,881.06
9	01-09-2023	30-09-2023	108,204	\$6,641,881.06
10	01-10-2023	31-10-2023	108,204	\$6,641,881.06
			976,313	\$60,240,964.52



Prestaciones Económicas – Seguro de Cesantía

Seguro	Mes	Cantidad Generada	Valor Planificado	Valor Generado	Indicador
CESANTIA	01 ENERO	96	\$3,757,348.18	\$5,137,399.25	136.73%
CESANTIA	02 FEBRERO	116	\$5,932,990.97	\$4,913,091.50	82.81%
CESANTIA	03 MARZO	244	\$24,914,740.06	\$10,414,672.26	41.80%
CESANTIA	04 ABRIL	111	\$16,378,423.31	\$5,813,671.25	35.50%
CESANTIA	05 MAYO	118	\$18,131,818.20	\$7,612,078.75	41.98%
CESANTIA	06 JUNIO	77	\$9,432,095.11	\$3,826,185.00	40.57%
CESANTIA	07 JULIO	40	\$9,297,280.06	\$2,265,400.25	24.37%
CESANTIA	08 AGOSTO	87	\$11,671,851.06	\$7,284,656.25	62.41%
CESANTIA	09 SEPTIEMBRE	66	\$21,843,878.26	\$6,489,637.75	29.71%
CESANTIA	10 OCTUBRE	71	\$7,103,128.06	\$4,693,166.25	66.07%
Seguro	Mes	Cantidad Generada	Valor Planificado	Valor Generado	Indicador
CESANTIA	TOTAL:	1026	\$128,463,553.23	\$58,449,958.51	45.50%

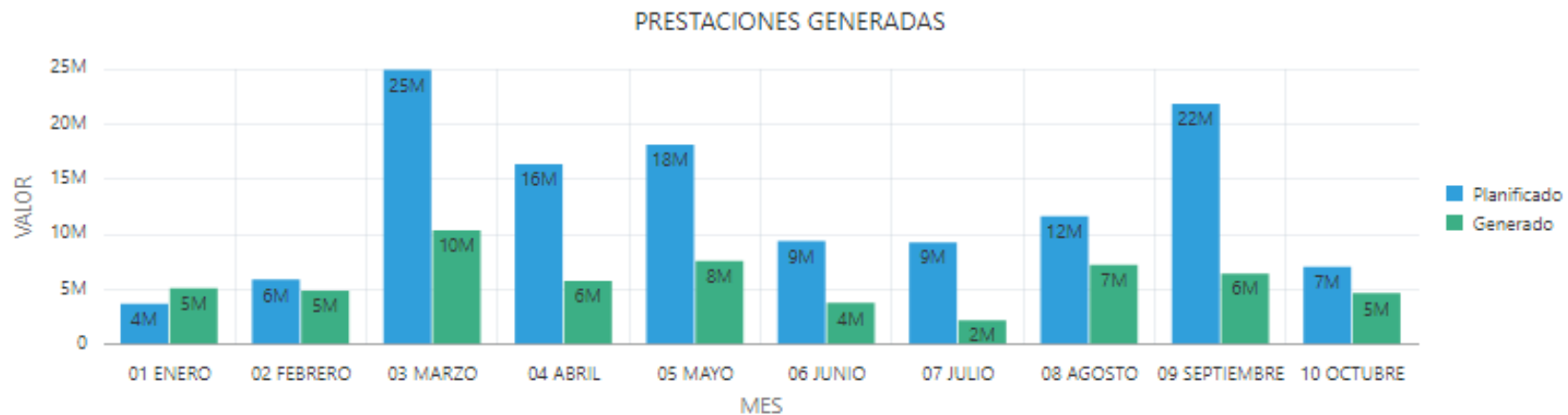



Prestaciones Económicas – Seguro de Vida

Seguro	Mes	Cantidad Generada	Valor Planificado	Valor Generado	Indicador
SEGURO DE VIDA	01 ENERO	5	\$290,839.23	\$256,369.50	88.15%
SEGURO DE VIDA	02 FEBRERO	4	\$290,839.23	\$205,152.96	70.54%
SEGURO DE VIDA	04 ABRIL	1	\$290,839.23	\$51,288.24	17.63%
SEGURO DE VIDA	05 MAYO	8	\$290,839.23	\$422,727.98	145.35%
SEGURO DE VIDA	06 JUNIO	3	\$290,839.23	\$159,188.46	54.73%
SEGURO DE VIDA	07 JULIO	7	\$291,668.13	\$371,439.74	127.35%
SEGURO DE VIDA	08 AGOSTO	2	\$305,944.16	\$104,351.06	34.11%
SEGURO DE VIDA	09 SEPTIEMBRE	3	\$291,668.13	\$159,188.46	54.58%
Seguro	Mes	Cantidad Generada	Valor Planificado	Valor Generado	Indicador
SEGURO DE VIDA	TOTAL:	33	\$2,343,476.53	\$1,729,706.40	73.81%

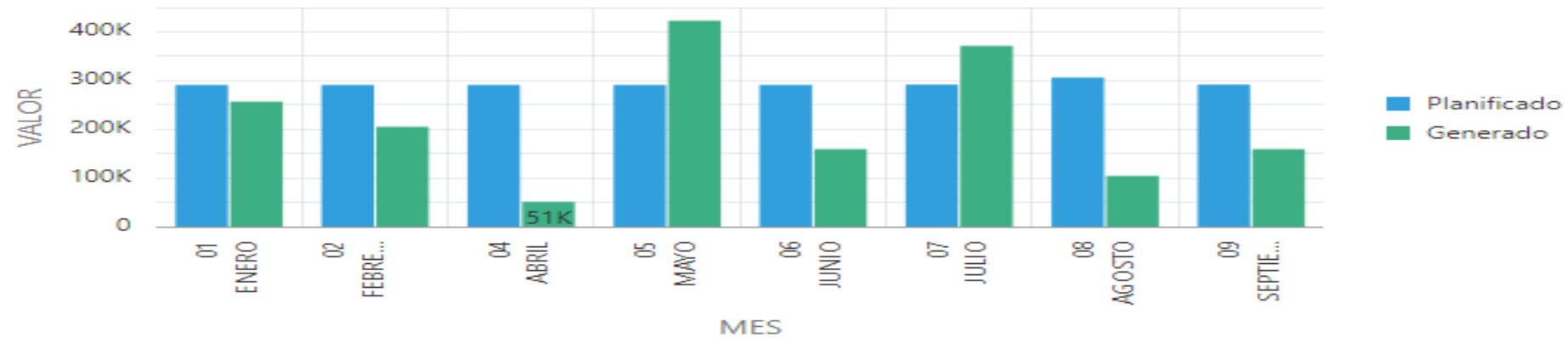



Prestaciones Económicas – Seguro de Accidentes Profesionales

Seguro	Mes	Cantidad Generada	Valor Planificado	Valor Generado	Indicador
SEGURO DE ACCIDENTES	01 ENERO	1	\$41,767.50	\$21,541.06	51.57%
SEGURO DE ACCIDENTES	03 MARZO	2	\$41,767.50	\$26,743.65	64.03%
SEGURO DE ACCIDENTES	04 ABRIL	2	\$41,767.50	\$25,257.90	60.47%
SEGURO DE ACCIDENTES	05 MAYO	3	\$41,767.50	\$26,743.64	64.03%
SEGURO DE ACCIDENTES	06 JUNIO	4	\$41,767.50	\$79,116.64	189.42%
SEGURO DE ACCIDENTES	09 SEPTIEMBRE	1	\$41,767.50	\$26,926.32	64.47%
SEGURO DE ACCIDENTES	10 OCTUBRE	3	\$41,767.50	\$16,714.77	40.02%
Seguro	Mes	Cantidad Generada	Valor Planificado	Valor Generado	Indicador
SEGURO DE ACCIDENTES	TOTAL:	16	\$292,372.48	\$223,043.98	76.29%

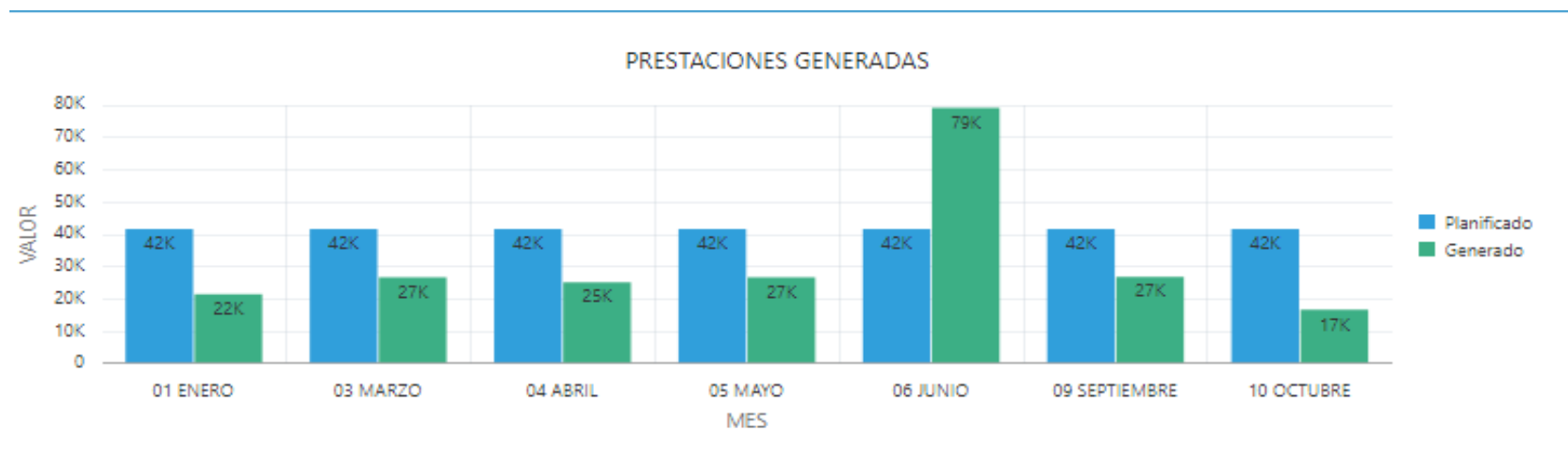



Seguro de Cesantía

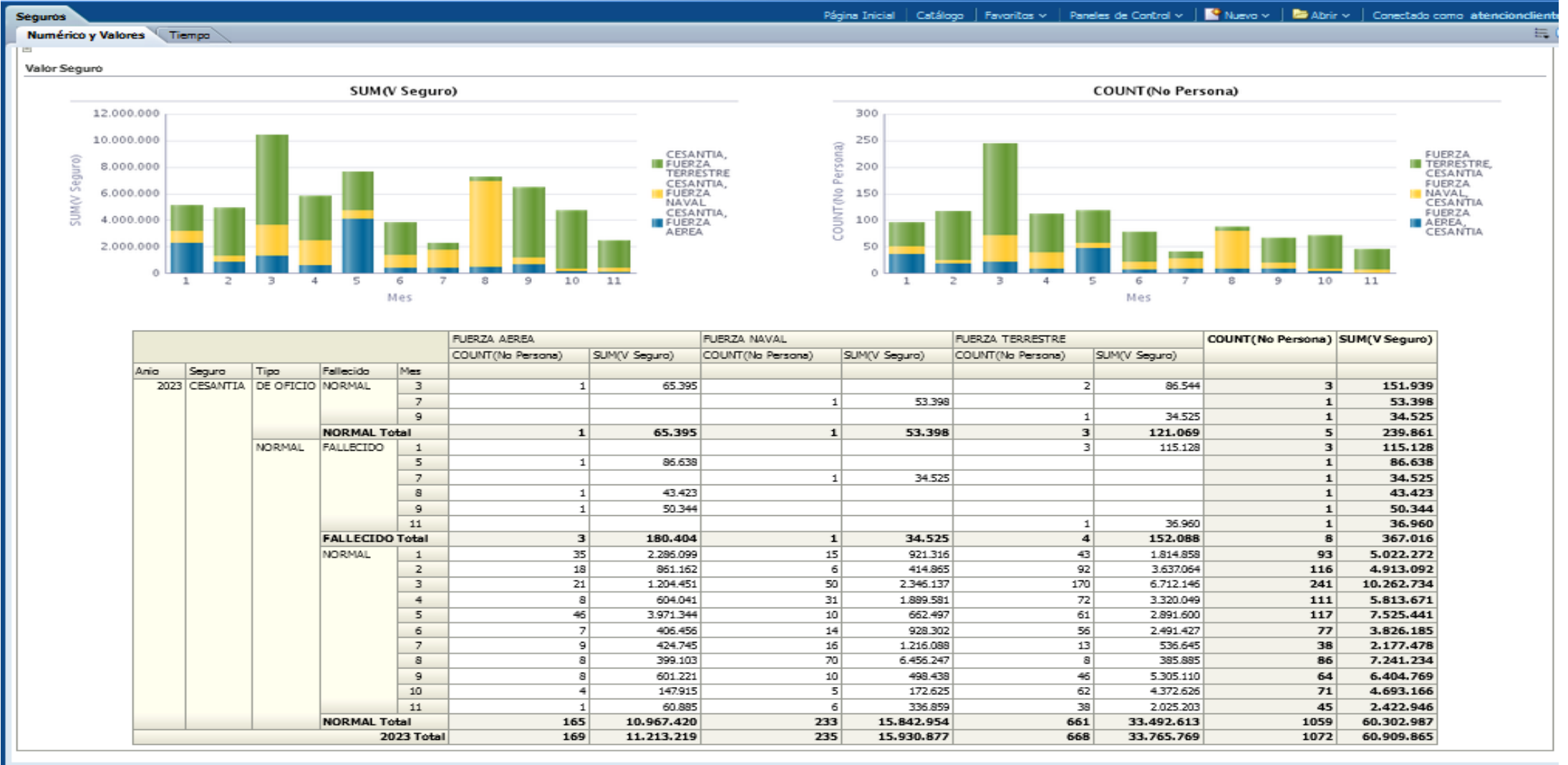



Seguro de Cesantía Tiempo

Tiempo Cesantia

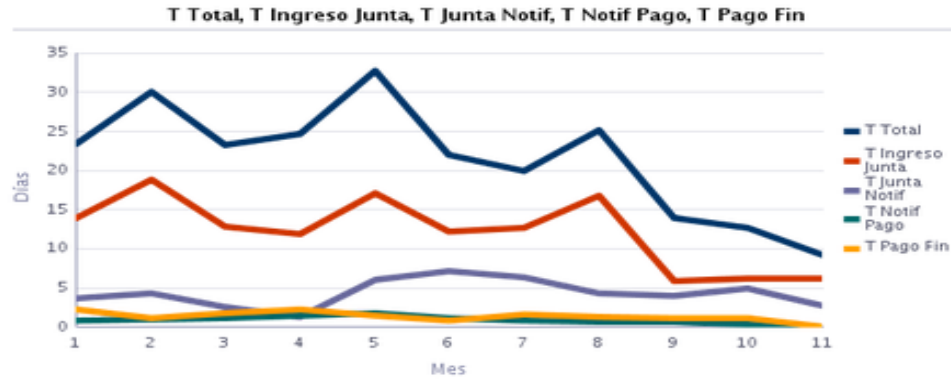

Anio	Seguro	Mes	COUNT(No Persons)	T Ingreso Junta	T Junta Notif	T Notif Pago	T Pago Fin	T Total
2023	CESANTIA	1	96	14	4	1	2	23
		2	116	19	4	1	1	30
		3	244	13	3	1	2	23
		4	111	12	1	1	2	25
		5	118	17	6	2	1	33
		6	77	12	7	1	1	22
		7	40	13	6	1	2	20
		8	87	17	4	1	1	25
		9	66	6	4	1	1	14
		10	71	6	5	0	1	13
		11	46	6	3	0	0	9
2023 Total			1072	12	4	1	1	22

Tiempo Cesantia Detalle

Seguro	Anio	Mes	Tipo	No Persona	T Ingreso Junta	T Junta Notif	T Notif Pago	T Notifpago Fin	T Total	V Seguro
CESANTIA	2023	1	NORMAL	15.661	7	1	2	3	18	97.280
				16.137	7	4	0	1	12	189.107
				16.177	13	5	1	4	24	137.412
				18.017	8	3	0	3	19	99.240
				18.311	9	1	2	3	20	96.139
				18.342	16	6	0	4	27	91.200
				18.363	7	7	0	1	20	96.139
				18.377	20	5	1	4	31	96.139
				18.382	9	1	2	3	19	96.139
				19.393	10	1	2	3	20	96.139
				19.421	9	1	2	3	20	96.139
				19.423	4	4	0	1	10	96.139
				21.629	14	2	0	1	20	94.240
				22.881	22	1	0	1	26	94.240
				23.382	14	3	1	4	26	99.240
				23.410	19	0	0	1	21	86.638
				26.716	13	2	0	1	20	94.240
				27.746	9	0	0	1	15	62.930
				29.016	22	7	0	1	35	60.683
				30.570	7	19	6	1	33	54.371



Seguro de Vida

Valor Seguro

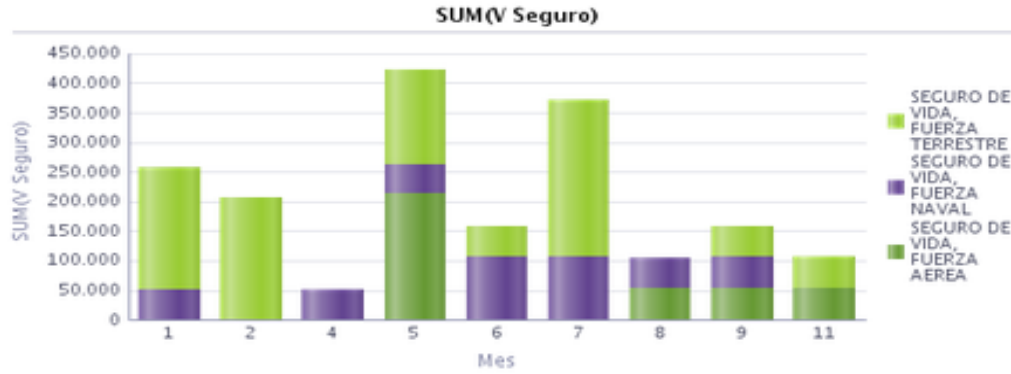

Año	Seguro	Tipo	Fallecido	Mes	FUERZA AEREA		FUERZA NAVAL		FUERZA TERRESTRE		COUNT(No Persona)	SUM(V Seguro)
					COUNT(No Persona)	SUM(V Seguro)	COUNT(No Persona)	SUM(V Seguro)	COUNT(No Persona)	SUM(V Seguro)		
2023	SEGURO DE VIDA	NORMAL	FALLECIDO	1			1	51.288	4	205.081	5	256.370
				2					4	205.153	4	205.153
				4			1	51.288			1	51.288
				5	4	212.251	1	51.288	3	159.188	8	422.728
				6			2	106.126	1	53.063	3	159.188
				7			2	106.126	5	265.314	7	371.440
				8	1	53.063	1	51.288			2	104.351
				9	1	53.063	1	53.063	1	53.063	3	159.188
				11	1	53.063			1	53.063	2	106.126
				FALLECIDO Total	7	371.440	9	470.467	19	993.925	35	1.835.832
				2023 Total	7	371.440	9	470.467	19	993.925	35	1.835.832



Seguro de Vida

Tiempo Cesantia

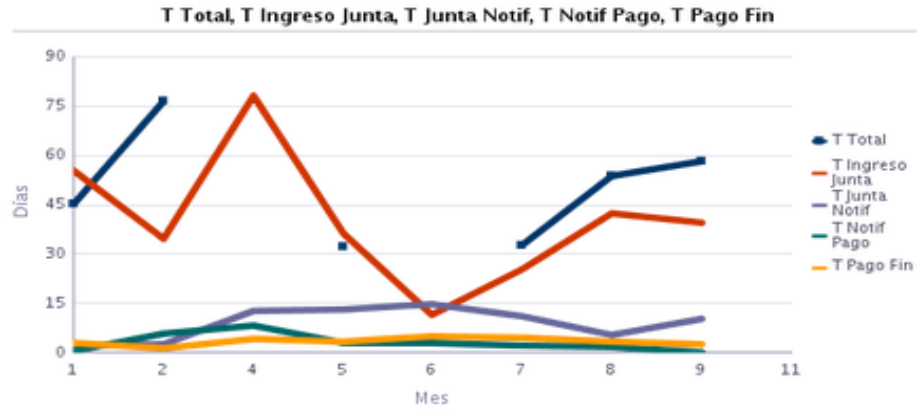

Anio	Seguro	Mes	COUNT(No Persona)	T Ingreso Junta	T Junta Notif	T Notif Pago	T Pago Fin	T Total		
2023	SEGURO DE VIDA	1	5	55	2	1	3	45		
		2	4	34	3	6	1	77		
		4	1	78	13	8	4	32		
		5	8	36	13	3	4	32		
		6	3	12	15	3	5	32		
		7	7	25	11	2	4	32		
		8	2	43	6	2	4	54		
		9	3	39	10	0	2	58		
		11	2							
		2023 Total			35	40	9	3	3	50



Tiempo Cesantia Detalle

Seguro	Anio	Mes	Tipo	No Persona	T Ingreso Junta	T Junta Notif	T Notif Pago	T Notifpago Fin	T Total	V Seguro		
SEGURO DE VIDA	2023	1	NORMAL	425.983	41	6	0	1	54	51.288		
				454.428	22	4	0	2	36	51.288		
				473.078	70	-0	1	4	51.288			
				620.729	22	1	1	3	51.217			
				631.421	121	-0	1	4	51.288			
		2	NORMAL	453.946	63	6	0	2	77	51.288		
				486.736	28	2	4	1	51.288			
				555.846	16	-1	18	1	51.288			
				566.694	31	3	1	1	51.288			
				105.142	78	13	8	4	51.288			
				5	NORMAL	18.449	20	4	0	7	32	53.063
						234.004	35	6	3	2	53.063	
						462.886	56	64	4	1	51.288	
		497.857	42			4	9	7	53.063			
		548.598	20			5	4	2	53.063			
		556.454	45	5	0	1	53.063					
		603.818	45	6	2	4	53.063					
		620.467	26	7	1	4	53.063					
		6	NORMAL	486.514	6	5	1	4	53.063			
				550.847	12	18	0	6	53.063			
				584.766	17	20	8	5	53.063			
				594.766	17	20	8	5	53.063			

Préstamos Quirografarios

Indicador Concedidos por mes tipo

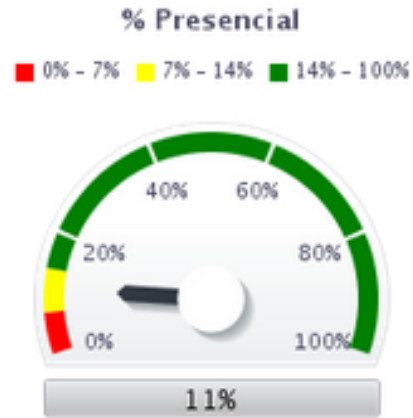

Indicador Concedidos por mes tiempo

Tiempo Total, T Aprobacion, T Tesoreria

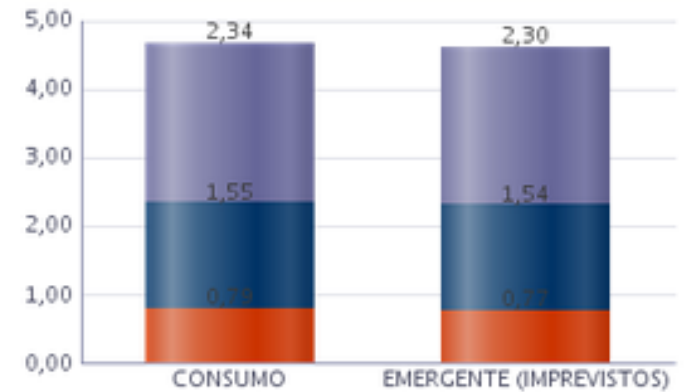

Anio	Mes	Producto	Num Creditos	SUM(V Monto)	Oficina Virtual	Presencial	% Oficina Virtual	% Presencial
2023	10	CONSUMO	3201	32.852.027	2842	359	89%	11%
		EMERGENTE (IMPREVISTOS)	916	1.880.780	832	84	91%	9%
2023 Total			4117	34.732.807	3674	443	89%	11%

[Exportar](#)

Anio	Mes	Producto	Tiempo Total	T Aprobacion	T Tesoreria
2023	10	CONSUMO	2,34	1,55	0,79
		EMERGENTE (IMPREVISTOS)	2,30	1,54	0,77

[Exportar](#)