

Rendición de cuentas 2015



**INSTITUTO DE SEGURIDAD SOCIAL
DE LAS FUERZAS ARMADAS**

SUMARIO

- 1 SISTEMA DE SEGURIDAD SOCIAL
- 2 ORGANIZACIÓN
- 3 FINANCIAMIENTO
- 4 PRESTACIONES ECONÓMICAS
- 5 SERVICIOS SOCIALES
- 6 INVERSIONES





SISTEMA DE SEGURIDAD SOCIAL

NORMATIVA LEGAL

EL ISSFA EN CUMPLIMIENTO A LA LEY ORGÁNICA DE TRANSPARENCIA Y ACCESO A LA INFORMACIÓN PÚBLICA,

QUE EN SU ARTÍCULO N° 12 DETERMINA

“PRESENTACIÓN DE INFORMES.-

TODAS LAS INSTITUCIONES PÚBLICAS, PERSONAS JURÍDICAS DE DERECHO PÚBLICO O PRIVADO Y DEMÁS ENTES SEÑALADOS EN EL **ARTÍCULO 1** DE LA PRESENTE LEY, A TRAVÉS DE SU TITULAR O REPRESENTANTE LEGAL, PRESENTARÁN A LA DEFENSORÍA DEL PUEBLO, HASTA EL ÚLTIMO DÍA LABORABLE DEL MES DE MARZO DE CADA AÑO, UN INFORME ANUAL SOBRE EL CUMPLIMIENTO DEL DERECHO DE ACCESO A LA INFORMACIÓN PÚBLICA”.





ORGANIZACIÓN

ESTRUCTURA DEL INSTITUTO

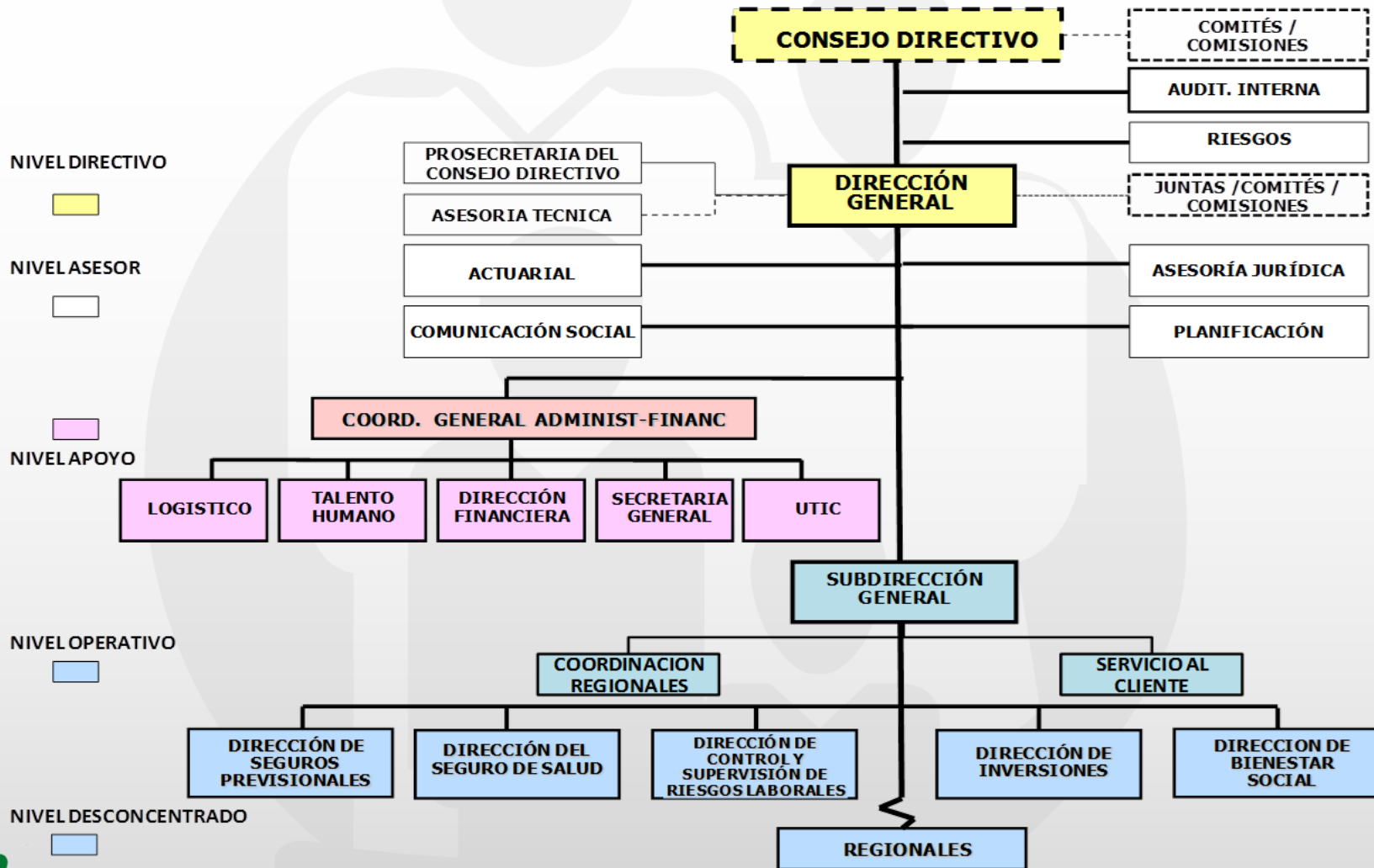

MISIÓN

MISIÓN

“Proporcionar prestaciones económicas y sanitarias así como servicios sociales, con un sistema de gestión integrado, procesos ágiles y modernos, con talento humano competente y comprometido con los valores institucionales y con tecnología de última generación, para satisfacer las necesidades básicas del colectivo militar a fin de propiciar su buen vivir”.



BENEFICIARIOS DEL SISTEMA

POR CATEGORÍAS	
ACTIVOS	41.403
DEPENDIENTES DE AFILIADOS	84.492
PENSIONISTAS DE RETIRO E INVALIDEZ ISSFA (PASIVOS)	30.267
DEPENDIENTES DE PENSIONISTAS DE RETIRO E INVALIDEZ	52.378
PENSIONISTA DE MONTEPIO ISSFA	7.854
PENSIONISTA DE DISCAPACIDAD DEL ISSFA	75
PENSIONISTA DE MONTEPÍO DE DISCAPACIDAD DEL ISSFA	1
ASPIRANTES Y CONSCRIPTOS	9.320
PENSIONISTAS CONTRIBUTIVOS DEL ESTADO	220
MONTEPÍOS DE PENSIONISTAS CONTRIBUTIVOS DEL ESTADO	1.082
PENSIONISTAS EXCOMBATIENTES DEL 41	269
MONTEPÍOS DE EXCOMBATIENTES DEL 41	1.246
PENSIONISTAS DEL CENEPA	12
MONTEPÍOS DE PENSIONISTAS DEL CENEPA	88
PENSIONISTAS DE TAURA	60
PENSIONISTAS HÉROES Y HEROÍNAS	164
MONTEPÍO DE PENSIONISTAS DE HÉROES Y HEROÍNAS	111
TOTAL COLECTIVO MILITAR	229.042





FINANCIAMIENTO

FINANCIAMIENTO DEL SISTEMA DE SEGURIDAD SOCIAL MILITAR

APORTES	SERVICIO ACTIVO		ASPIRANTES
	INDIVIDUAL	ESTADO	ESTADO
RETIRO, INVALIDEZ Y MUERTE	12,40 %	13,15 %	1,35 %
CESANTÍA	6,25 %	6,25 %	
ENFERMEDAD Y MATERNIDAD	3,35 %	5,85 %	0,52 %
MORTUORIA	0,20 %	0,20 %	0,03 %
VIDA Y ACCIDENTES PROFESIONALES	0,15 %	0,15 %	0,10 %
FONDO DE VIVIENDA	0,65 %	0,40 %	
TOTAL DE APORTES:	23,00 %	26,00 %	2,00 %



FINANCIAMIENTO DEL SISTEMA DE SEGURIDAD SOCIAL MILITAR

INGRESOS AL SISTEMA DE SEGURIDAD SOCIAL MILITAR 2015

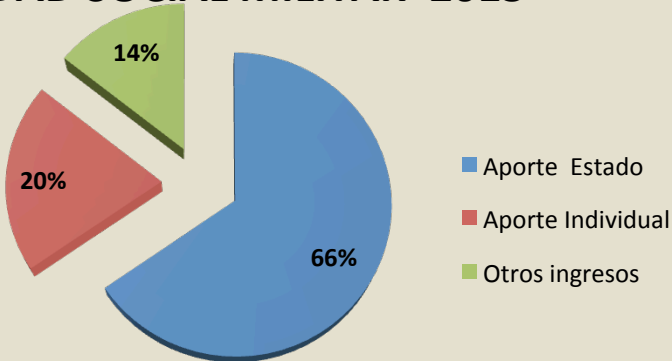

Aporte Estado	\$ 515.580.434,66
Aporte Individual	\$ 159.623.361,08
Otros ingresos	\$ 113.195.416,97
TOTAL	\$ 788.399.212,71

EVOLUCIÓN DE LOS INGRESOS AL SISTEMA

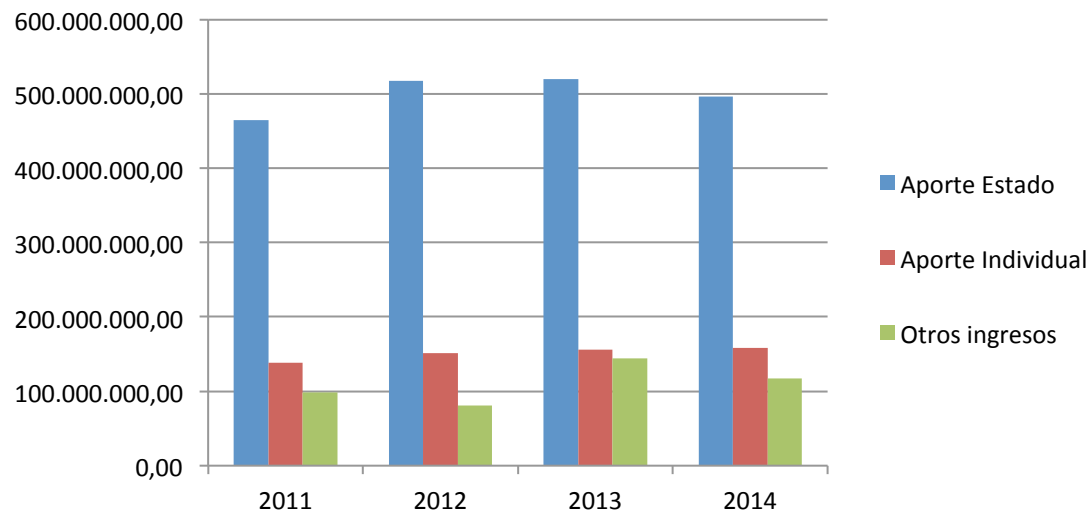

FINANCIAMIENTO DEL SISTEMA DE SEGURIDAD SOCIAL

FINANCIAMIENTO DEL SISTEMA

- Aporte Personal 23%
- Aporte Patronal 26%
- Contribución 60% Estado pago pensiones ISSFA
- Aporte 100% para pensiones Estado



PRESTACIONES

- Pensiones Militares (RIM)
- Seguro de Cesantía
- Seguro de Enf-Maternidad (Salud)
- Seguro de Mortuoria
- Seguro de Vida y Acc-Profesionales
- Fondo de Reserva.

Servicio de Pago de Pensiones Estado



COLECTIVO ASEGURADO

- El militar en Servicio Activo, Pasivo. Dependientes y Derechohabientes. Aspirantes y Conscriptos.

229.042 Beneficiarios

- Pensionistas del Estado
(Ex –Comb. del 41, del Cenepa, Ex-Tauras, militares antes del 1959, etc)





PRESTACIONES ECONÓMICAS

PRESTACIONES ECONÓMICAS



Pensión de Retiro



Pensión de Discapacidad



Pensión de Montepío



Seguro de Cesantía



Seguro de Mortuoria



Seguro de Vida



Seguro de Accidentes



Seguro de Salud



Fondos de Reserva y Vivienda

ADMINISTRAN Y
GESTIONAN EN
CUENTAS DEL BCE

CUENTA SEGURO RIM

CUENTA SEGURO CESANTÍA

CUENTA SEGURO ENFERMEDAD Y MATERNIDAD

CUENTA SEGURO MORTUORIA

CUENTA SEGURO VIDA Y ACCID. PROFESIONALES

CUENTA FONDO INMOBILIARIO FF.AA

CUENTA FONDO DE VIVIENDA

CUENTA FONDO DE RESERVA

CUENTA FUNERARIAS



CANTIDAD DE PRESTACIONES Y DEVOLUCIONES CONCEDIDAS EN EL AÑO 2015

Prestaciones y Devoluciones	Fuerzas			Total
	Terrestre	Naval	Aérea	
Pensionistas y montepío				41.449
Retiros iniciales	1.212	222	306	1.740
Mortuorias (afiliados y pensionistas de retiro)	289	68	43	400
Mortuorias (pensionistas de montepío)	154	87	16	257
Cesantías	1.212	222	306	1.740
Seguro de vida	19	9	6	34
Accidentes profesionales	36	2	0	38
Indemnización global	75	19	13	107
Devolución de fondos de vivienda	514	123	101	738
Devolución de fondos de reserva	6.363	2.684	1.647	10.694
Fondos de reserva a crédito	7.608	2.153	2.014	11.776
Fondos de reserva a pensión	1.013	183	313	1.509
TOTAL	18.495	5.772	4.766	70.482



MONTO EN DÓLARES DE PRESTACIONES Y DEVOLUCIONES CONCEDIDAS POR EL ISSFA EN EL AÑO 2015

Prestaciones y Devoluciones	Fuerzas			Total
	Terrestre	Naval	Aérea	
Pensionistas y montepío				\$542.022.356,27
Retiros iniciales	1.577.805	407.913	490.608	\$2.476.325,40
Mortuorias (afiliados y pensionistas de retiro)	818.606	192.281	119.419	\$1.130.306,12
Mortuorias (pensionistas de montepío)	431.186	242.350	46.118	\$719.654,10
Cesantías	62.488.862	16.795.436	19.659.463	\$98.943.761,00
Seguro de vida	597.152	240.945	163.848	\$1.001.944,87
Accidentes profesionales	259.862	17.610	0	\$277.472,54
Indemnización global	584.868	199.322	140.108	\$924.297,95
Devolución de fondos de vivienda	670.829	221.798	143.420	\$1.036.046,85
Devolución de fondos de reserva	13.214.820	5.437.658	3.754.516	\$22.406.994,23
Fondos de reserva a crédito	13.519.584	3.942.039	3.866.130	\$21.327.753,37
Fondos de reserva a pensión	1.951.791	477.791	543.986	\$2.973.568,79
TOTAL	96.115.365	28.175.145	28.927.615	\$695.240.481,49





SALUD

DETALLE DE PRESTACIONES DE SALUD OTORGADOS EN EL 2015

SERVICIOS / PRESTACIONES	NÚMERO DE ATENCIONES	VALOR
ASISTENCIA ODONTOLÓGICA BÁSICA	9.726	\$137.005
ATENCIONES MÉDICAS POR CONSULTA EXTERNA	420.900	\$1.848.306
EMERGENCIAS	39.181	\$2.975.365
EXÁMENES Y PROCEDIMIENTOS POR CONSULTA EXTERNA	642.368	\$21.458.303
HOSPITALIZACIONES	35.881	\$28.726.002
MEDICINA AMBULATORIA PRIMER NIVEL		\$62.735
MEDICINA Y TRATAMIENTOS (CRÓNICOS Y TERMINALES)	56.535	\$5.526.682
ÓRTESIS Y PRÓTESIS	258	\$710.217
MODULO DE REHABILITACIÓN	1.174	\$126.344
CONCENTRADORES DE OXÍGENO (COMPRA Y SERVICIO)	457	\$36.948
CAMPAÑA VACUNACIÓN VIRUS PAPILOMA		\$139.512
TOTAL	1.206.480	\$61.747.419





BIENESTAR SOCIAL

BIENESTAR SOCIAL

GESTIÓN DEL AÑO 2015	
SERVICIO	NÚMERO DE BENEFICIARIOS Y PARTICIPANTES
PROGRAMA DEL ADULTO MAYOR	2.542
PROGRAMA UNIVERSITARIO	133
PROGRAMA DE ATENCIÓN A PERSONAS CON DISCAPACIDAD	1.655
PROGRAMA DE CAPACITACIÓN (PYMES)	2.500
CAMPEONATO DEPORTIVO DE PENSIONSITAS Y CIRCUITO ATLÉTICO ISSFA 5K	9.490
OTORGAMIENTO DE ÓRTESIS Y PRÓTESIS, CONCENTRADORES DE OXÍGENO Y DEVOLUCIÓN ANTICIPADA DE FONDOS DE RESERVA	288
SERVICIOS FUNERARIOS EN FUNERARIA DEL ISSFA EN QUITO	133
SERVICIOS FUNERARIOS EN FUNERARIAS DE CONVENIO EN PROVINCIAS	59
PROYECTO DE GEOPOSICIONAMIENTO	8.202
CAPACITACIÓN EN EMPRENDIMIENTO	356
ASISTENCIA SOCIAL DOMICILIARIA	112
LOCALIZACIÓN DE PENSIONISTAS	150
CONVENIO: SANA SANA / FYBECA	69.000
CONVENIO: SUPERMAXI / AKÍ	27.000
TOTAL BENEFICIARIOS Y PARTICIPANTES	121.620



SERVICIOS SOCIALES ORIENTADOS A MEJORAR LA CALIDAD DE VIDA DE NUESTROS AFILIADOS

1. Programa del Adulto Mayor en Quito y provincias (2542) a través de talleres de: Pintura, Gimnasia, Baile de salón, Coro, Manualidades, Danza Nacional y Computación.
2. Competencias Atléticas 5K en diferentes provincias (6.000).
3. Capacitación y asistencia técnica a organizaciones de personas con discapacidad de FF.AA -Fundación Futuro (1655).
4. Cursos de capacitación y conferencias, orientados a pensionistas (3.000).
5. Terapia familiar.



PROGRAMA UNIVERSITARIO PARA EL ADULTO MAYOR

- ✓ SE LLEVA A CABO CON LA U.F.A ESPE DESDE 2013, DIRIGIDO A PENSIONISTAS MAYORES DE 55 AÑOS DE EDAD.
- ✓ PÉNSUM: NUTRICIÓN Y SALUD, ESTIMULACIÓN DE LA MEMORIA, COMPUTACIÓN, FOTOGRAFÍA, HISTORIA UNIVERSAL, ENTORNO ECONÓMICO MUNDIAL Y NACIONAL, PSICOLOGÍA DEL ADULTO MAYOR Y PINTURA.

TOTAL DE PARTICIPANTES 133



Blanca Ortiz - Beneficiaria de Capacitación



CAPACITACIÓN DE EMPRENDIMIENTO (PYMES)

PROYECTO ORIENTADO AL PERSONAL DE OFICIALES Y VOLUNTARIOS DE LAS TRES FUERZAS (EJÉRCITO, MARINA Y AVIACIÓN) QUE SE ENCUENTRA PREVIO A SU DISPONIBILIDAD Y/O RETIRO

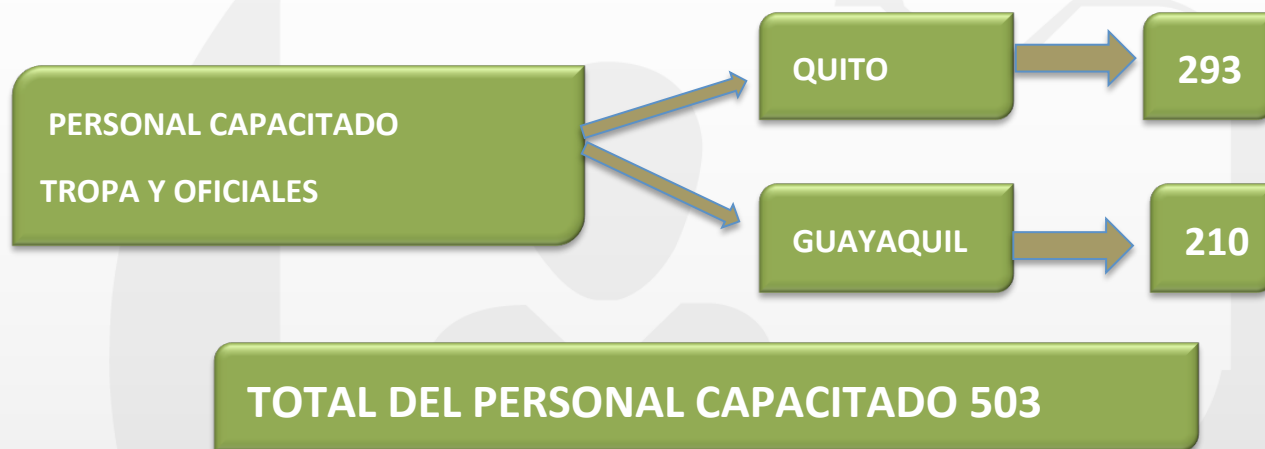

CONVENIOS PARA MEJORAR LA CALIDAD DE VIDA DE LOS AFILIADOS

CENTROS GERONTOLÓGICOS

- ✓ CENTRO COPITOS DE NIEVE
(15%)
- ✓ HOGAR DE ANCIANOS ORIÓN
(10%)





INVERSIONES

ESTRUCTURA DEL PORTAFOLIO DE INVERSIONES

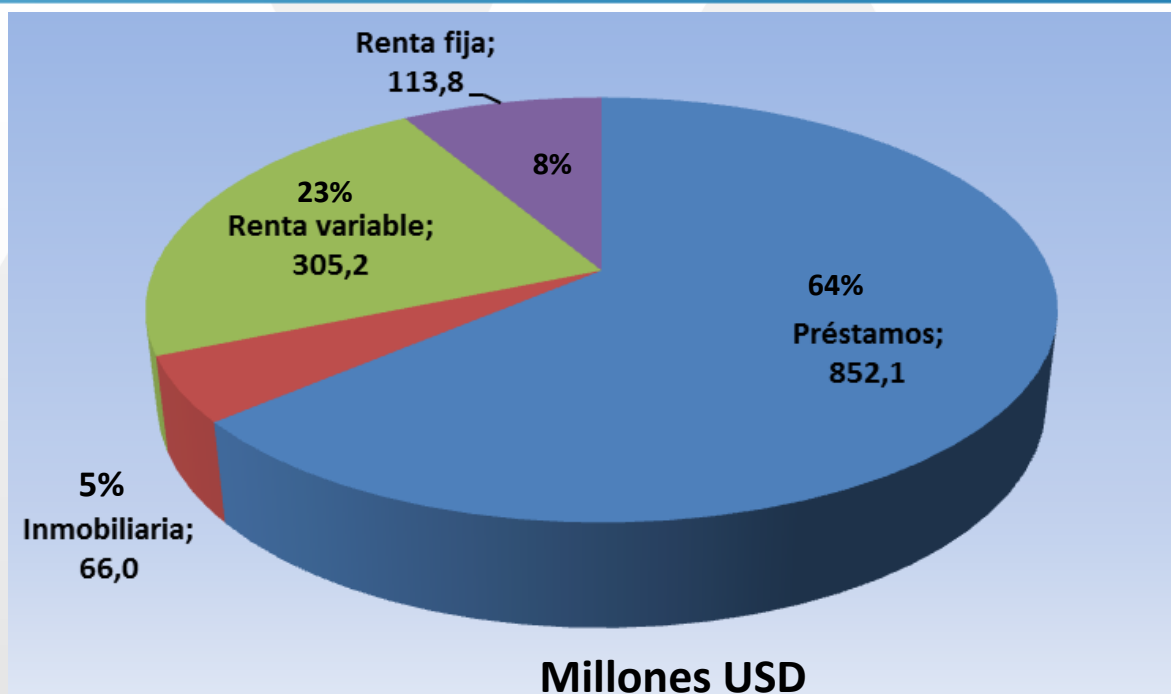

	2013	2014	2015
Préstamos	9,1%	9,2%	9,6%
Inmobiliaria	16,7%	8,9%	3,5%
Renta fija	3,9%	4,2%	4,5%
Renta variable	14,2%	14,7%	8,5%
Total	10,7%	10,7%	8,9%



PRÉSTAMOS QUIROGRAFARIOS 2015

42 MIL PRÉSTAMOS POR USD.\$ 283,7 M

PRODUCTO	Número	%	Valor en millones US \$	%	Valor promedio en US \$
PQ - ADQ. Vehículos Nuevos	236	1%	5.3	2%	22,345
PQ - Consumo	31,502	75%	258.7	91%	8,213
PQ - Educación	98	0%	0.3	0%	3,536
PQ - Imprevistos	9,225	22%	15.4	5%	1,664
PQ - Necesidades Apremiantes	679	2%	2.1	1%	3,051
PQ - Pago de deudas SB o SEPS	489	1%	2.0	1%	4,004
Total	42,229	100%	283.7	100%	6,719

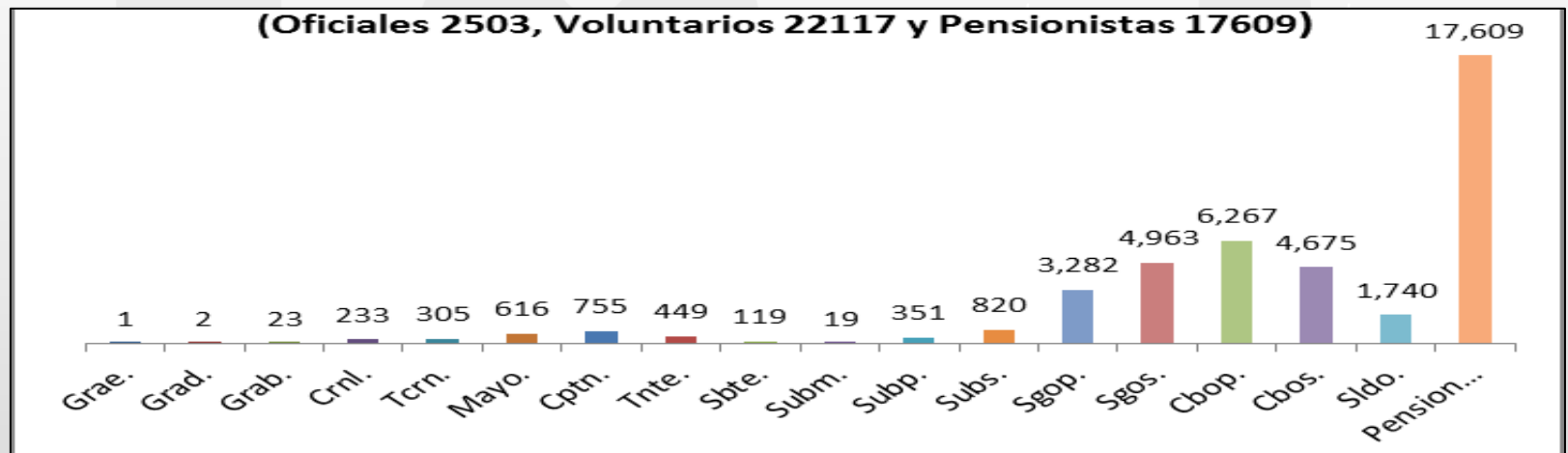

PRÉSTAMOS HIPOTECARIOS 2015

1.757 PRÉSTAMOS POR USD.\$ 106,2 M



PRODUCTO	Número	%	Valor en millones US \$	%	Valor promedio en US \$
FONIFA VIVIENDA	1.204	69%	75,9	72%	63.076
ADQUISICIÓN DE VIVIENDA	1.060	60%	67,0	63%	63.177
COMPRA DE TERRENO Y CONSTRUCCIÓN DE VIVIENDA	78	4%	5,1	5%	64.748
CONSTRUCCIÓN DE VIVIENDA	66	4%	3,9	4%	59.489
OTROS FINES VIVIENDA ISSFA	553	31%	30,2	28%	54.687
ADQUISICIÓN DE VIVIENDA	410	23%	23,4	22%	57.068
AMPLIACIÓN DE VIVIENDA	14	1%	0,5	0%	37.362
CANCELACIÓN DE GRAVAMEN	10	1%	0,5	0%	50.895
COMPRA DE TERRENO	50	3%	2,4	2%	47.861
CONSTRUCCIÓN DE VIVIENDA	48	3%	2,7	3%	56.112
MEJORA DE VIVIENDA	21	1%	0,7	1%	34.536
Total	1.757	100%	106,2	100%	60.436

distribuidos por grado
(Oficiales 328, Voluntarios 1237 y Pensionistas 192)

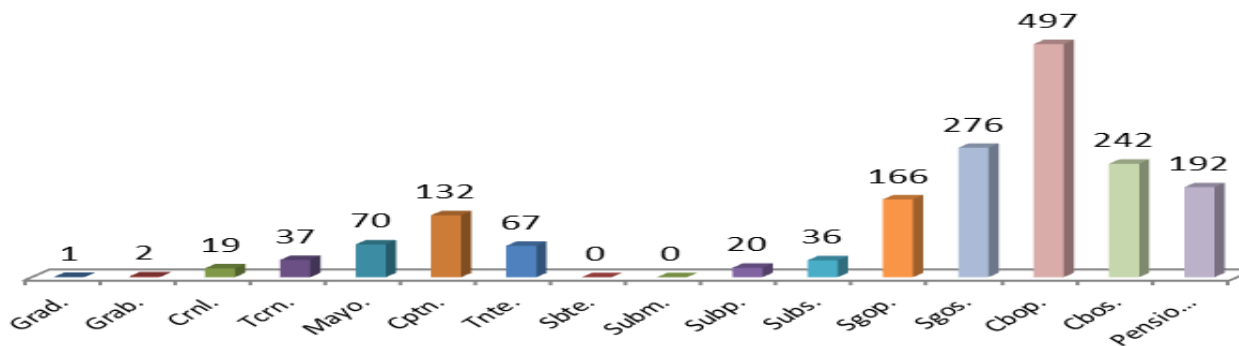

GASTO ADMINISTRATIVO

CENTRO DE GESTIÓN	Planificado Anual	Ejecutado Anual	% Ejecución
Talento Humano	\$ 4.769.035	\$ 4.958.211	104%
Logística	\$ 1.160.472	\$ 908.678	78%
Sistemas	\$ 671.910	\$ 356.084	53%
Gestión Desconcentrada	\$ 754.826	\$ 882.226	117%
Servicio al Cliente Agencias	\$ 243.288	\$ 78.037	32%
Comunicación Social	\$ 271.936	\$ 192.172	71%
Pago a Organismos de Control	\$ 312.500	\$ 725.707	232%
Gestión Institucional	\$ 490.946	\$ 490.946	100%
Riesgos Laborales Militares	\$ 188.868	\$ 2.783	1%
Total	\$ 8.863.781	\$ 8.594.844	97%



RENDIMIENTO DE LAS EMPRESAS ISSFA

EMPRESA		PARTICIPACIÓN ACCIONARIAL DEL ISSFA	UTILIDAD ISSFA		ROE		
			2014*	2015**	2014*	2015**	
PARTICIPACIÓN MAYORITARIA							
1	AEROSTARSABCO S.A.	100%	\$ 727.532	\$ 21.605	\$ 137.591	3,0%	18,9%
2	ANDEC S.A.	94%	\$ 112.216.144	\$ 1.908.668	\$ 1.091.783	1,7%	1,0%
3	ASPROS C.A.	100%	\$ 23.347	\$ 203.091	(\$ 86.554)	870%	-370,7%
4	EMSAAIRPORT SERVICES	70%	\$ 9.619.887	\$ 3.117.162	\$ 2.896.570	32,4%	30,1%
5	EXPLOCEN C.A.	60%	\$ 5.181.829	\$ 2.431.689	\$ 2.138.907	46,9%	41,3%
6	FABRILFAME S.A.	100%	\$ 5.055.067	\$ 86.532	\$ 100.205	1,7%	2,0%
7	INMOSOLUCION S.A.	100%	\$ 2.936.533	\$ 564.020	\$ 1.200.000	19,2%	40,9%
PARTICIPACIÓN MINORITARIA							
8	BANCO GRAL. RUMIÑAHUI	29%	\$ 14.403.584	\$ 331.858	\$ 276.100	2,3%	1,9%
9	CONDORMINING S.A.	10%	\$ 60.796	(\$ 14.518)	(\$ 7.914)	-23,9%	-13,0%
10	INAMAZONAS S.A.	50%	\$ 7.820.967	\$ 138.072	\$ 319.468	1,8%	4,1%
11	OMNIBUSS BB	34%	\$ 61.015.471	\$ 15.102.268	\$ 10.726.045	24,8%	17,6%
12	AMAZONASHOT S.A.	45%	\$ 13.871.255	\$ 917.292	\$ 600.938	6,6%	4,3%
13	MARESA HOLDINGDINE S.A.	1%	\$ 438.278	\$ 28.732	\$ 76.296	6,6%	17,4%
TOTALES			\$ 233.370.688,31	\$ 25.184.227	\$ 18.466.223		
				11%	8%		



* Balances Auditados y registrados en los organismos de control

** Balances preliminares



ISSFA

SERVIR, PROTEGER, INNOVAR

**GRACIAS POR
SU ATENCIÓN**